

Seznámení s ISPOP 2012

Oddělení ISPOP a IRZ
CENIA, česká informační agentura životního prostředí

Integrovaný systém plnění ohlašovacích povinností

- zákon č. 25/2008 Sb., o integrovaném registru znečišťování životního prostředí (IRZ) a integrovaném systému plnění ohlašovacích povinností v oblasti životního prostředí (ISPOP)
- zajišťuje příjem a zpracování vybraných hlášení v oblasti životního prostředí v elektronické podobě
- přenos hlášení příslušným orgánům veřejné správy

Provozovatel ISPOP

- CENIA, česká informační agentura životního prostředí

Zřizovatel ISPOP

- Ministerstvo životního prostředí (MŽP)

Zákon č. 25/2008 Sb.

- Rozšiřování ohlašovacích povinností podávaných prostřednictvím

ISPOP – vývoj ohlašovacích povinností

Rok	Provozovatelé
2010	kteří hlásili do IRZ
2011	+ kteří hlásili dle zákona o ochraně ovzduší
2012	všichni, kteří jsou povinni hlásit <ul style="list-style-type: none">• údaje do IRZ (zákon č. 25/2008 Sb.) a dále údaje dle zákona <ul style="list-style-type: none">• o vodách (č. 254/2001 Sb.)• ochraně ovzduší (č. 86/2002 Sb.)• odpadech (č. 185/2001 Sb.)• obalech (č. 477/2001 Sb.)

Zákon č. 77/2011 Sb.

Důležité úpravy po novele zákona č. 25/2008 Sb. (novela č. 77/2011 Sb.)

- vzniká povinnost registrace subjektu v ISPOP
- definován popis datového standardu
 - datová struktura, datový formát a automatizované kontroly obsahu podaných hlášení
 - zveřejňování datového standardu (MŽP nejméně 6 měsíců před termínem plnění jednotlivých ohlašovacích povinností)
- zmocnění k zastoupení subjektu – vložení konvertované plné moci do ISPOP

Ohlašování údajů

Podle zákona č. 25/2008 Sb. (a novely č. 77/2011 Sb.), lze k ohlašování využít:

- on-line přenos (pomocí tlačítka „On-line odeslat“ v PDF formulářích)
- datovou schránku ISPOP (Ministerstvo životního prostředí); ID: 5eav8r4
- webové služby – při generování vlastních xml souborů hlášení

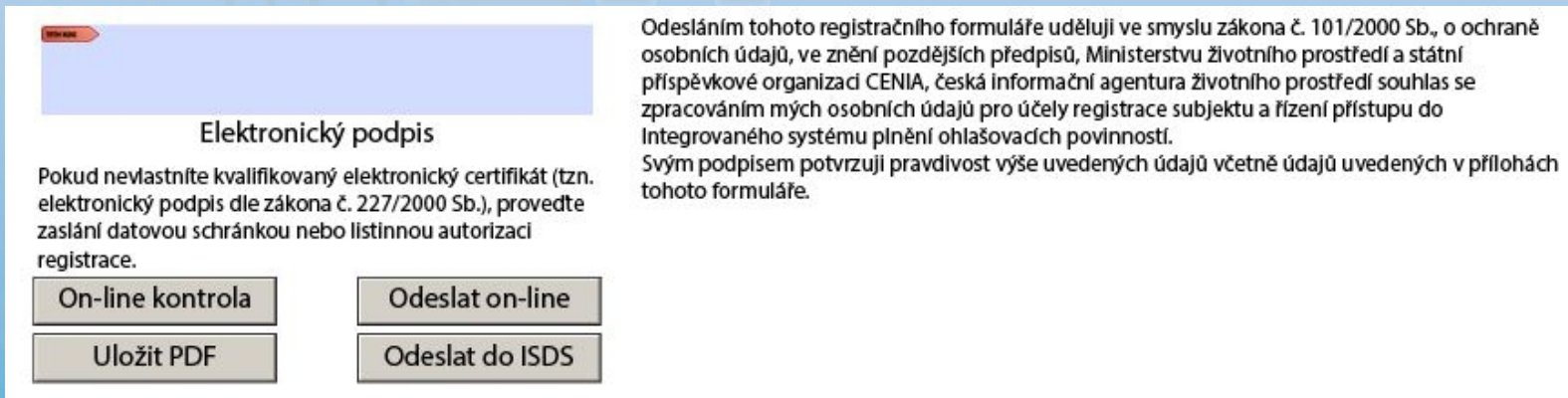

Elektronický podpis

Pokud nevladníte kvalifikovaný elektronický certifikát (tzn. elektronický podpis dle zákona č. 227/2000 Sb.), proveďte zaslání datovou schránkou nebo listinnou autorizací registrace.

Odesláním tohoto registračního formuláře uděluji ve smyslu zákona č. 101/2000 Sb., o ochraně osobních údajů, ve znění pozdějších předpisů, Ministerstvu životního prostředí a státní příspěvkové organizaci CENIA, česká informační agentura životního prostředí souhlas se zpracováním mých osobních údajů pro účely registrace subjektu a řízení přístupu do Integrovaného systému plnění ohlašovacích povinností. Svým podpisem potvrzuji pravdivost výše uvedených údajů včetně údajů uvedených v přílohách tohoto formuláře.

On-line kontrola	Odeslat on-line
Uložit PDF	Odeslat do ISDS

Tlačítka na odeslání dat v PDF formulářích

Technické požadavky

Pro zajištění bezproblémového používání ISPOP, je nutné splnit následující technické požadavky:

- aktualizovaný Adobe Reader - min. verze 10
- internetové připojení - odesílání hlášení do systému, využívání nápovědy
- webový prohlížeč - Internet Explorer (min verze 8), Mozilla Firefox, ...
- pro plné využití aplikace - povolené porty 80, 443, 8081
- aktuální datum na PC

Ohlašovací povinnosti

Přehled všech ohlašovacích povinností - ohlašovací povinnosti

- pdf formuláře – IRZ, ovzduší, obaly, vody a vybraná agenda odpadů (PCB, roční zprávy)
- webové formuláře – odpady
- portály povodí – vybraná agenda vod

Agenda	Formulář Zákon/vyhláška	Termín podání/ Ověřovatel
IRZ	F_IRZ Formulář pro hlášení do Integrovaného registru znečišťování § 3 zákona č. 25/2008 Sb.	31.3.2012 MŽP
VODA	F_VOD_38_4 Základní údaje předávané znečišťovatelem vodoprávnímu úřadu, správci povodí a pověřenému odbornému subjektu dle odst. 4 § 38 zákona č. 254/2011 Sb. v platném znění	dle rozhodnutí vodoprávního úřadu vodoprávní úřad, správce povodí

Uživatelské role

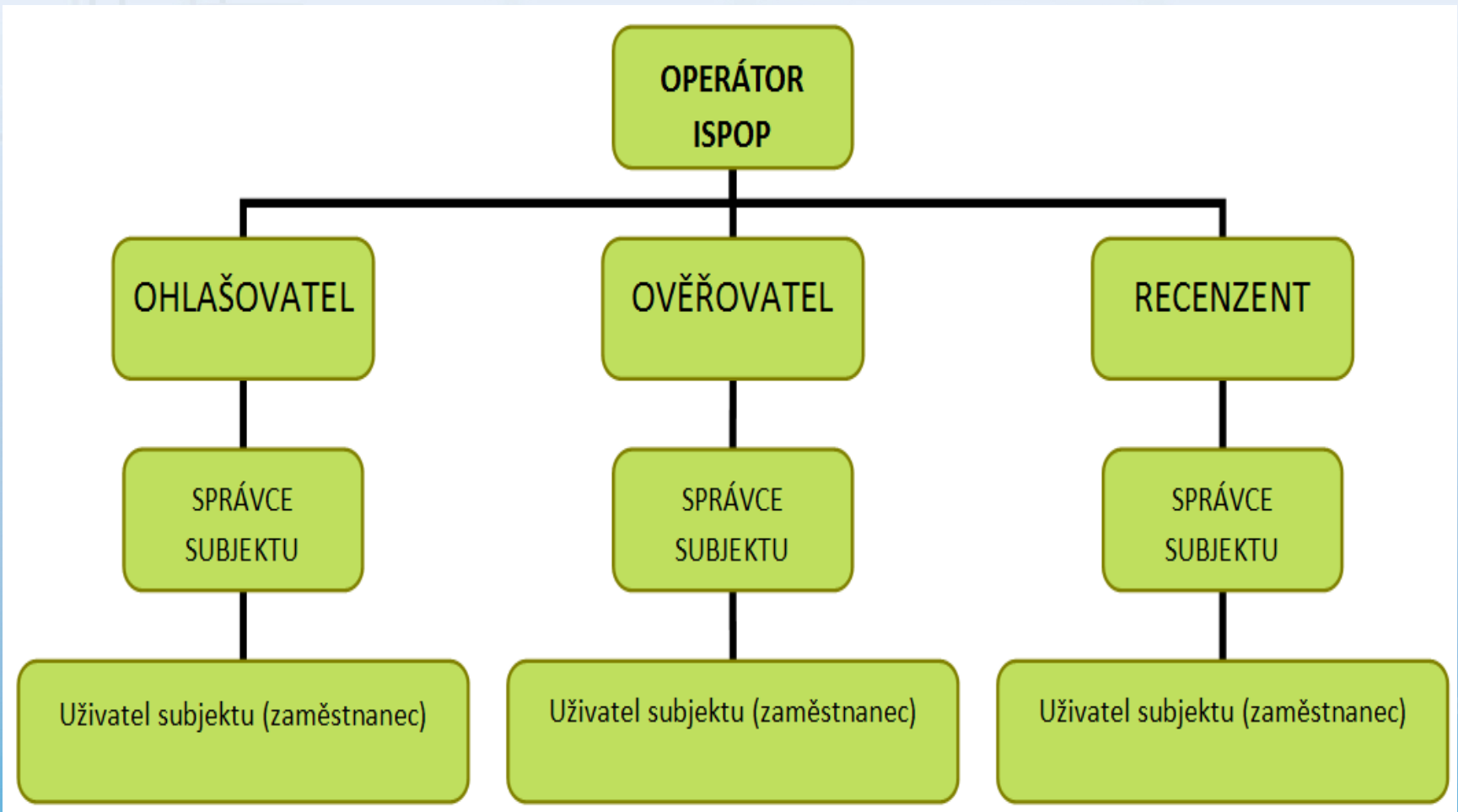

Přehled závislostí jednotlivých rolí v ISPOP

Role uživatelů v systému ISPOP

Role	Popis
Operátor ISPOP	Uživatel, který obstarává běžné činnosti v rámci provozu ISPOP (ověřuje registrace uživatelů, provozoven IRZ, autorizuje hlášení na základě doručených podepsaných listinných potvrzení) ze strany provozovatele ISPOP (CENIA).
Správce subjektu	Osoba zodpovědná za plnění ohlašovacích povinností v oblasti životního prostředí v rámci daného subjektu.
Uživatel subjektu (zaměstnanec)	Uživatel, jehož účet zpravidla vytvořil Správce subjektu, a který je oprávněn podávat hlášení do systému ISPOP za „svůj“ subjekt (zaměstnavatele).
Ohlašovatel	Fyzická nebo právnická osoba, která má povinnost na základě alespoň jednoho ze zákonů v oblasti životního prostředí (č. 25/2008 Sb., o IRZ a ISPOP, č. 254/2001 Sb., o vodách, č. 86/2002 Sb., o ochraně ovzduší, č. 185/2001 Sb., o odpadech nebo č. 477/2001 Sb., o obalech) ohlašovat požadované údaje prostřednictvím ISPOP.
Ověřovatel	Orgán veřejné správy, jemuž je ze zákona Ohlašovatelem prostřednictvím ISPOP podáno hlášení. Je odpovědný za provedení kontroly podaného hlášení – ověření, v případě poplatkového hlášení vydání poplatkového výměru/vydání stanoviska (KÚ, ORP, ČIŽP).
Recenzent	Orgán státní a veřejné správy nebo odborný subjekt (ČIŽP, ČHMÚ ad.), který z titulu svého odborného zaměření a legislativního postavení může nahlížet do všech nebo vybraných skupin hlášení na základě pověření MŽP. Z hlediska vlastního ohlašování prostřednictvím ISPOP nemá přímou odpovědnost.

Ohlašovateľ

Registrace

Stažení registračního formuláře

- web ISPOP (www.ispop.cz) v sekci „Chci podat hlášení“ → „Registrace nového uživatele“ → „Registrační formulář ke stažení zde“

Povinnost registrace

- pro splnění ohlašovací povinnosti dle §4, odst. (6) novely zákona č. 25/2008 Sb. prostřednictvím integrovaného systému plnění ohlašovacích povinností
- povinnost registrace platí i pro zmocněnce
 - přebírá na základě plné moci ohlašovací povinnost za ohlašovatele

Registrace

Vyplnění registračního formuláře:

- údaje dle platného OR (načítání údajů z ARES po zadání IČ)
- uložení vyplněného formuláře do PC
- „On-line kontrola“ před odesláním

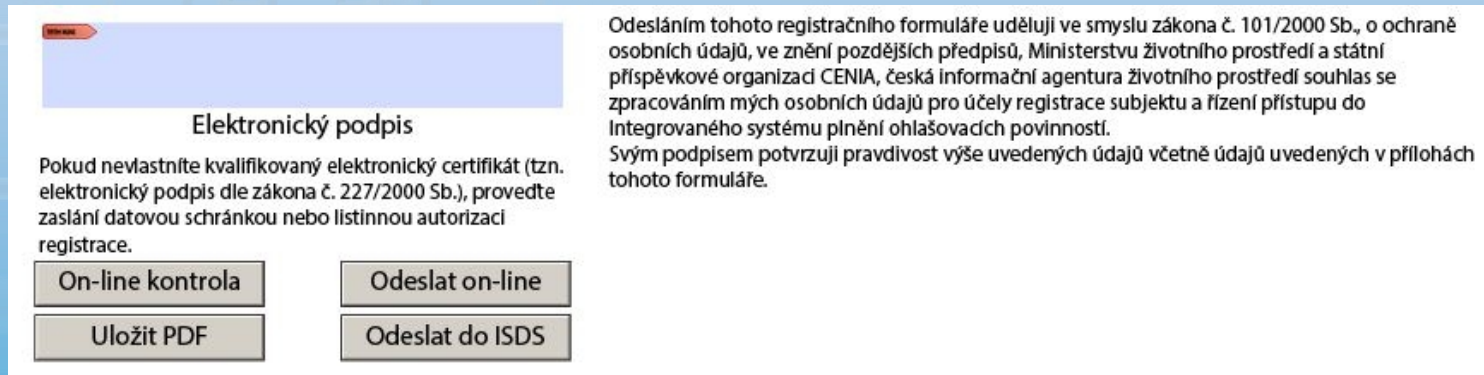

Elektronický podpis

Pokud nevládníte kvalifikovaný elektronický certifikát (tzn. elektronický podpis dle zákona č. 227/2000 Sb.), proveďte zaslání datovou schránkou nebo listinnou autorizací registrace.

Odesláním tohoto registračního formuláře uděluji ve smyslu zákona č. 101/2000 Sb., o ochraně osobních údajů, ve znění pozdějších předpisů, Ministerstvu životního prostředí a státní příspěvkové organizaci CENIA, česká informační agentura životního prostředí souhlas se zpracováním mých osobních údajů pro účely registrace subjektu a řízení přístupu do Integrovaného systému plnění ohlašovacích povinností. Svým podpisem potvrzuji pravdivost výše uvedených údajů včetně údajů uvedených v přílohách tohoto formuláře.

On-line kontrola Odeslat on-line

Uložit PDF Odeslat do ISDS

Tlačítka na uložení formuláře a jeho kontrolu

Registrace

Odeslání registračního formuláře

- on-line z formuláře PDF - tlačítko „**Odeslat on-line**“
 - vložení elektronického podpisu – kvalifikovaný certifikát
 - bez e-podpisu - zaslat poštou „Potvrzení údajů odeslaných elektronicky do ISPOP“
- **prostřednictvím datové schránky** – pouze pro zasílání registrací a hlášení
 - ISPOP (Ministerstvo životního prostředí)“, ID: 5eav8r4

Registrace

Po úspěšné registraci v ISPOP uživatel získá:

- uživatelský účet v ISPOP
- přehled všech podaných hlášení včetně informace o stavu (např. čeká na autorizaci, přiděleno ověřovateli apod.)
- zprávy ze strany provozovatele (změny stavů hlášení apod.)
- možnost přidávat další uživatele (správce subjektu nebo zaměstnance subjektu)
- možnost administrovat svůj účet (změna hesla)
- formuláře předvyplněné identifikačními údaji z registrace subjektu

Přihlášení do ISPOP

Přihlášení – www.ispop.cz – vyplnění přihlašovacích údajů

Pokud máte problémy při přihlášení, proveďte import certifikátu pomocí tohoto návodu

ISPOP

Přihlášení

ISPOP CHCI PODAT HLÁŠENÍ VÝKON STÁTNÍ SPRÁVY NASTAVENÍ PC

Hledat

Aktuality

O ISPOP

Související legislativa

Povinnost podávat hlášení prostřednictvím ISPOP

Seznam ohlašovacích povinností

Datové standardy

Kontakty

Často kladené otázky (FAQ)

ISPOP

Integrovaný systém plnění ohlašovacích povinností

Integrovaný systém plnění ohlašovacích povinností (ISPOP) umožňuje zpracování a příjem vybraných hlášení (ohlašovacích povinností) z oblasti životního prostředí v elektronické podobě a další distribuci těchto hlášení příslušným institucím veřejné správy.

ISPOP je zřízen zákonem č. 25/2008 Sb., o integrovaném registru znečišťování životního prostředí a integrovaném systému plnění ohlašovacích povinností v oblasti životního prostředí.

Zřizovatelem ISPOP a věcným garantem obsahu formulářů, tzn. ohlašovacích povinností, je Ministerstvo životního prostředí, systém vyvíjí a dodává společnost Telefónica O2 Czech Republic, a.s., technický provoz a podobu aplikace ISPOP zajišťuje CENIA, česká informační agentura životního prostředí.

Provoz ISPOP byl zahájen 1. ledna 2010, 5. ledna 2011 byla spuštěna nová verze informačního systému ISPOP.

Aktuality

9.9.2011 Podání poplatkových hlášení (zálohy na rok 2012) [celý text](#)

Registrace subjektu v systému ISPOP

Registrace subjektu v systému ISPOP se váže k subjektu jako celku, bez ohledu na typ ohlašovací povinnosti (jedna registrace subjektu ke všem agendám, které je subjekt povinný ohlašovat). Stávající registrace v ISPOP zůstávají v platnosti [celý text](#)

Informace pro ohlašovatele poplatkových hlášení

Poplatkové hlášení za zdroj

Přihlášení do ISPOP

Přihlášení – můj účet – přístup do aplikace ISPOP

Aplikace ISPOP

Po přihlášení – menu „Můj účet“ - aplikace ISPOP

Podání hlášení

– interaktivní PDF formuláře

- hlášení údajů do IRZ (dle zákona č. 25/2008 Sb.)
- hlášení dle zákona o vodách (č. 254/2001 Sb.)
- hlášení dle zákona o ochraně ovzduší (č. 86/2002 Sb.)
- vybraných hlášení (např. roční zprávy na MŽP) dle zákona o odpadech (č. 185/2001 Sb.) a hlášení dle zákona o obalech (č. 477/2001 Sb.)

– webové formuláře

- pro vybraná hlášení dle zákona o odpadech (č. 185/2001 Sb.)
- např. Hlášení o produkci a nakládání s odpady - příloha č. 20 vyhlášky č. 383/2001 Sb.)

Stažení PDF formuláře

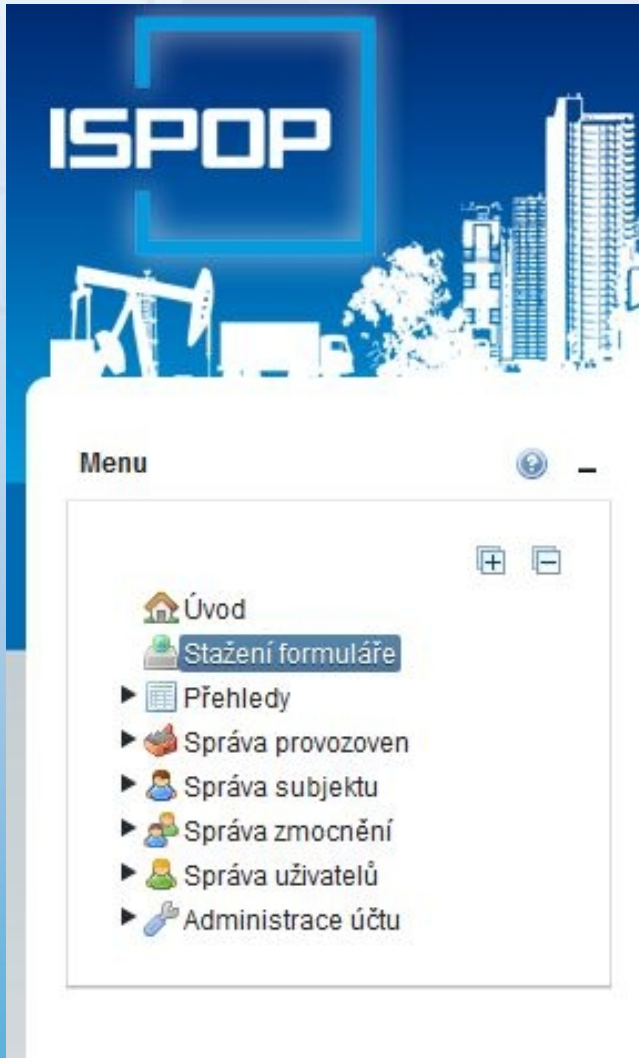

Přihlášený uživatel v aplikaci ISPOP

- menu - stažení formuláře
- vyberte subjekt ohlašovatele
- vyberte typ formuláře podle ohlašovací povinnosti
- tlačítko „Stáhnout formulář“

Vyplňování formuláře

Po stažení formulář uložte („Uložit PDF“)

Před odesláním formuláře – „On-line kontrola“

- kontrola proběhla v pořádku – odešlete hlášení
- okno s výpisem chyb – před odesláním je nutné opravit uvedené ve výpisu
 - pokud se jedná o chyby s označením „varování“, hlášení je možné odeslat

Odeslání vyplněného formuláře – obdobně jako registrační formulář

- tlačítko „Odeslat on-line“
- jako přílohu do datové schránky ISPOP (Ministerstvo životního prostředí), ID: 5eav8r4

Webové formuláře

Přehled webových formulářů - <https://odpady.cenia.cz>

F_ODP_PROD	Hlášení o produkci a nakládání s odpady
F_ODP_PROD_AV	Hlášení o sběru a zpracování autovraků, jejich částí, o produkci a nakládání s odpady
F_ODP_PROD_EL	Hlášení o zpracování, využívání a odstraňování elektroodpadů vč. Hlášení o produkci a nakládání s odpady
F_ODP_SKL	Skládky odpadů
F_ODP_DO	Dopravce odpadů
F_ODP_ZAR	Zařízení na využívání a odstraňování odpadů

Webové formuláře

Ohlašování pomocí webových formulářů

- v účtech ohlašovatelů nejsou k dispozici PDF formuláře
- po přihlášení – sekce „Úvod“ – odkaz na webové formuláře

nebo

- ohlašování pomocí komerčního software pro tvorbu validního hlášení ve správném datovém standardu

Poznámka

- příloha č.24 vyhlášky č.383/2001 Sb. a příloha č.3 vyhlášky č. 352/2008 Sb. se neohlašuje prostřednictvím ISPOP

Přehled PDF formulářů

F_ODPRZ_VOZ	Roční zpráva výrobce a akreditovaného zástupce vybraných vozidel
F_ODPRZ_EL	Roční zpráva o plnění povinnosti zpětného odběru elektrozařízení a odděleného sběru elektroodpadu
F_ODPRZ_ZPETODB	Roční zpráva o plnění povinnosti zpětného odběru za uplynulý kalendářní rok
F_ODP_PCB	Evidenční list pro inventarizaci zařízení a látek podle §39 odst. (8) zákona o odpadech, u nichž se prokazuje nepřítomnost PCB podle § 27 odst. (7) zákona o odpadech

Autorizace

Každý elektronicky zasláný dokument musí být autorizován (§ 37 odst. 4 zákona č. 500/2004 Sb., správní řád)

- **elektronickým podpisem** – kvalifikovaným certifikátem (splňuje požadavky dané zákonem č. 227/2000 Sb., o elektronickém podpisu)

nebo

- **zasláním pdf dokumentu do datové schránky ISPOP** (Ministerstvo životního prostředí), ID: 5eav8r4

nebo

- **listinou autorizací**
 - po odeslání pdf dokumentu on-line přímo z formuláře bez e-podpisu
 - zaslání poštou „**Potvrzení údajů odeslaných elektronicky do ISPOP**“ (autorizace u hlášení do 5 dnů)

Kontrola podaných hlášení

Ohlašovatel provádí kontrolu podaných hlášení ve svém účtu ISPOP (záložka „Přehled podaných hlášení“)

- hlášení není v seznamu (hlášení bylo nezpracovatelné - např. scan hlášení → nejedná se o hlášení v datovém formátu a struktuře)
- hlášení je v seznamu - bylo přijato do ISPOP (tzn. že bylo přiděleno číslo dokumentu ve tvaru ISPOP_XXXX) a je ve stavu (sloupec „Stav“):
 - „Není zpracovatelné“ (ale bylo přiděleno na účet subjektu) → nutno znovu zaslat řádné hlášení
 - „Čeká na autorizaci“ - **zpracované – přiděleno Evidenční číslo hlášení ve tvaru XXXX** → **hlášení je řádně přijato do ISPOP** (následuje autorizace)
 - „Přiděleno ověřovateli (čeká na ověření) – pouze autorizovaná hlášení

Datum přijetí, datum autorizace, datum podání

Zobrazení dat ke každému hlášení

- datum přijetí - hlášení odesláno ohlašovatelem
- datum autorizace - hlášení autorizováno ohlašovatelem
- datum podání – odeslání hlášení on-line přímo z formuláře
 - **s elektronickým podpisem** nebo odeslání datovou schránkou = datum přijetí
= datum autorizace
 - **bez elektronického podpisu a zaslání listinné autorizace ve lhůtě do 5 dnů** od odeslání on-line = datum přijetí
 - **bez elektronického podpisu a zaslání listinné autorizace po lhůtě 5-ti dnů** od odeslání on-line = datum autorizace

Řádné a doplněné podání

- důležitá je volba, zda se jedná o **řádné** nebo **doplněné podání**
 - v případě doplněného podání je nutné věnovat zvýšenou pozornost vyplnění správného **evidenčního čísla** (ve tvaru XXXX) doplňovaného řádného podání (v úvodní části každého ohlašovacího formuláře), jinak se postup řádného a doplněného podání neliší

<input type="radio"/> Řádné hlášení	<input checked="" type="radio"/> Doplněné hlášení	Evidenční číslo řádného hlášení	<input type="text" value="XXXX"/>
-------------------------------------	---	---------------------------------	-----------------------------------

- **evidenční číslo (ve tvaru XXXX)** je přidělováno po korektním zpracování dokumentu do systému ISPOP -> tím se liší od **čísla dokumentu (tvar ISPOP_XXXX)**, které systém přiděluje každému dokumentu, který je zaslán do ISPOP (tzn. hlášení je podáno pouze tehdy, kdy uživatel obdrží Evidenční číslo – tvar XXXX)

Ověření hlášení

Ověřování po přihlášení v účtě ISPOP (záložka „Ověření hlášení“)

- hlášení je v pořádku - tlačítko „Ověřeno“ (u nepoplatkových hlášení)
- hlášení je neúplné nebo chybné – tlačítko „Vrátit k doplnění“
 - ohlašovatel se musí obrátit na svůj příslušný úřad (ORP),
- hlášení nemělo/nemuselo být podáno - možnost „Odložit“
- hlášení není určeno pro stávajícího ověřovatele
 - tlačítko „Postoupit pro nepříslušnost“ (povinnost dle §12 zákona č. 500/2004 Sb., správní řád)

Environmentální Helpdesk

- dostupný na adrese <https://helpdesk.cenia.cz>
- nápověda v aplikaci ISPOP a v PDF formulářích označená 
- slouží především zadávání specifických dotazů k jednotlivým ohlašovacím agendám

Hlavní strana Environmentálního Helpdesku (ENVIHELP)

Provozní podpora

Písemné dotazy - Environmentální helpdesk

- specifické otázky – konkrétní ohlašovací povinnosti, odborné dotazy na vyplňování formulářů hlášení

Telefonické dotazy

- způsob registrace a podání hlášení, registrace provozoven,...
- Call Centrum na telefonním čísle 840 11 12 12
- v provozu v pracovní dny 8 – 16

Veškeré informace naleznete na www.ispop.cz

Příjemné ohlašování

Oddělení ISPOP a IRZ

CENIA, česká informační agentura životního prostředí